

Anagrafe apistica nazionale: focus sul CENSIMENTO ANNUALE

Obbligo di inserimento in BDN (portale **Vetinfo**)
1^ novembre – 31 dicembre



In Italia

In vigore dal 27 settembre 2022

Norma unica nazionale di riferimento per tutti i settori e specie animali del sistema



Strumento per la riorganizzazione del sistema I&R (identificazione e registrazione) nazionale

Disposizioni in materia di sistema di identificazione e registrazione degli operatori, degli stabilimenti e degli animali per l'adeguamento della normativa nazionale alle disposizioni del regolamento (UE) 2016/429, ai sensi dell'articolo 14, comma 2, lettere a) , b) , g) , h) , i) e p) , della legge 22 aprile 2021, n. 53, recante delega al Governo per il recepimento delle direttive europee e l'attuazione di altri atti dell'Unione europea - legge di delegazione europea 2019-2020, e in particolare l'articolo 14, comma 2, lettere a) , b) , g) , h) , i) e p).

La normativa nazionale del Sistema I&R è completata dal «**Manuale Operativo**»

previsto dall'articolo 23, comma 1, del **134/22**



Sistema Informativo Veterinario

Ministero della Salute

Benvenuti nel Portale del Sistema Informativo Veterinario. L'Help Desk osserva il seguente orario di servizio: dal Lunedì al Venerdì dalle 8:00 alle 20:00, il Sabato dalle 8:00 alle 14:00. Il portale o

Benvenuto
ultimo accesso effettuato il 30/09/2022

Autenticazione
Data

Dati personali

Cambia password

Esci

Carta Nazionale dei Servizi

ANAGRAFI

CNS
Rilascio PN e PUK

Software per Carta Nazionale dei Servizi

Interrogazioni

Bovini

Ovini

Equidi

Suini

Modello 4

Vetinfo App Store

App Store Android

Reg. CE 183/2005

Bovini e Bufalini

Ovini e Caprini

Suini

Avicoli

Apicoltura

Equidi

Acquacoltura

Lagomorfi

Camelidi ed altri ungulati

Circo

Sistema Download

Elicoltura

Interrogazione BDN

Statistiche

LA BASE DATI INFORMATIZZATA

BDN (Banca Dati Nazionale)

Reg. 2016/429 art. 109

Obbligo per gli Stati membri di istituire e mantenere una **base dati informatizzata** degli animali detenuti (*informazioni a seconda delle specie relative a: identificazione, stabilimento, movimenti*).

Accesso tramite il portale internet del **Sistema Informativo Veterinario (Vetinfo)**

Tracciabilità

pollame e volatili in cattività, lagomorfi, animali di apicoltura e acquacoltura (capitolo 4 del **Manuale Operativo**)

Per le attività di apicoltura, (api, bombi e altri apoidei) il **codice aziendale** è assegnato alla sede legale dell'apicoltore (o alla residenza per gli apicoltori non professionisti).

L'attività di allevamento corrisponde all'**apiario**, identificato dal codice dell'attività di apicoltura, insieme al **numero progressivo** assegnato all'apiario in BDN.



Per ciascun apiario diverso dall'allevamento familiare, oltre alle informazioni di base previste per tutte le specie, l'operatore deve comunicare ed aggiornare:

- **numero di alveari** dell'apiario e numero di nuclei (aggiornati con censimento annuo)
- eventuale **Associazione apistica** di appartenenza



Censimento annuale – (d.lgs. 134/22 art. 9 comma 14 e M.O.) - in BDN tra il **1° novembre e il 31 dicembre** di ogni anno, con le informazioni relative alla consistenza e alla dislocazione degli apiari posseduti, con indirizzo e coordinate geografiche di tutti gli apiari, alveari e nuclei posseduti.

L'operatore con attività temporaneamente sospesa (durata massima 24 mesi), per motivi sanitari e non, deve mantenere in posizione il cartello identificativo visibile vicino all'apiario ed effettuare il censimento annuale dichiarando il possesso di zero alveari.

Art. 18 comma 9 (R. 134/22). Salvo che il fatto costituisca reato, l'operatore di apicoltura che non registra in BDN il censimento annuale previsto dall'articolo 9, comma 14, è soggetto al pagamento della sanzione amministrativa pecuniaria **da 300 euro a 3.000 euro per ciascun apiario**.



L'operatore registra la **cessazione dell'attività apistica** conformemente all'art. 5, comma 5, lettera c) o, per gli stabilimenti riconosciuti, all'art. 6, comma 5, lettera b), del d.lgs. I&R, comunicando **entro 7 giorni** la chiusura dell'attività di tutti i suoi apiari ad essa afferenti.



Art. 17 comma 3 (R. 134/22). Salvo che il fatto costituisca reato, l'operatore che non adempie all'obbligo di comunicazione delle modifiche e cessazione delle attività previsto all'articolo 5, comma 5, lettera c) , e all'articolo 6, comma 5, lettera e), è soggetto al pagamento della sanzione amministrativa pecuniaria **da 150 euro a 1.500 euro, per ciascuna informazione** che non è stata comunicata nei tempi previsti.

Allevamento familiare di api

con un numero massimo di **10 (dieci) alveari (M.O.)** detenuti per autoconsumo o uso domestico privato, senza attività commerciale (art 2, comma 2, lettera f) del d.lgs. 134/22 e movimentazioni. Per apiari nomadi, è consentita la movimentazione per esigenze di allevamento.

L'orientamento "familiare" riguarda l'intera attività di apicoltura, e non i singoli apiari



Chi dichiara “**produzione per autoconsumo**” (max 10 alveari) può quindi cedere il prodotto primario (miele in barattolo) senza che abbia subito alcuna trasformazione purché tale attività rientri nei parametri di «cessione occasionale di piccoli quantitativi» direttamente al consumatore finale o al titolare di esercizi di commercio al dettaglio, in sede locale (provincia o province contermini) ciò comunque non esime l'operatore dal rispettare la tracciabilità (etichettatura) e dall'applicazione delle regole base dell'igiene, delle buone pratiche agricole/apistiche al fine di ottenere un prodotto sicuro.

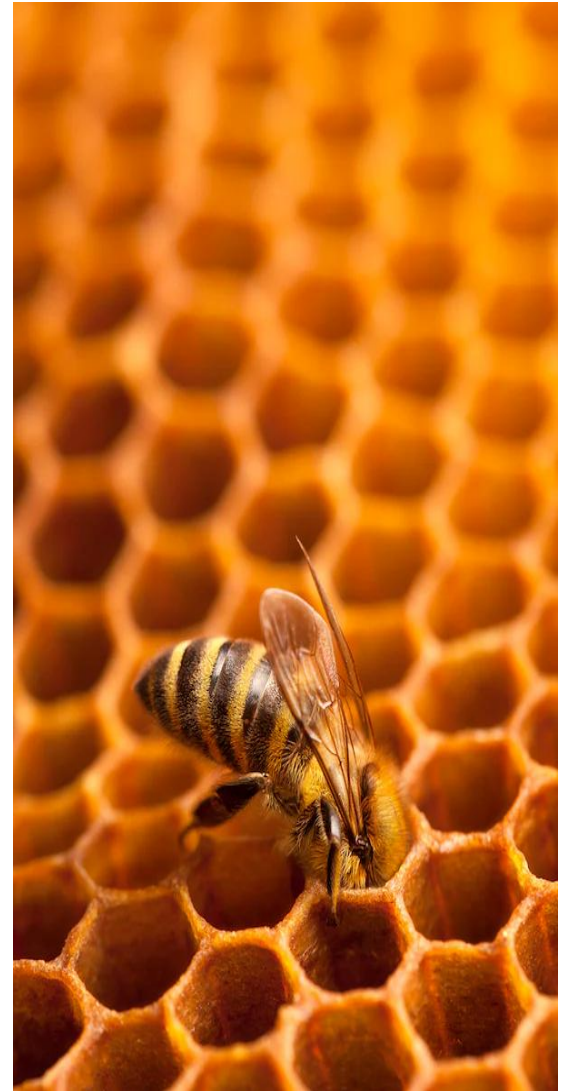

Come registrare il censimento in BDN



ACCEDERE ALL'AREA RISERVATA (CREDENZIALI SPID)



Benvenuti nel Portale del Sistema Informativo

Numero Verde
800-082280 0861-315500
da tel. FISSO ria tel. MOBILE

[Richiedi l'account](#) [Non ricordo le mie credenziali](#) [ACCEDE all'Area riservata](#)

Accedi all' area riservata

Presentazione

Il portale dei Sistemi Informativi Veterinari nasce, per volere del *Ministero della Salute*, con lo scopo di raccogliere e presentare i dati, sanitari e non, utili al governo del sistema nazionale della Sanità Animale e Sicurezza Alimentare, con particolare attenzione alla definizione dei rischi sanitari lungo l'intera catena produttiva, dalla produzione degli alimenti per gli animali sino alla messa in commercio degli alimenti per il consumo umano.

Esso fornisce una serie di servizi pubblici quali news, riferimenti alla normativa vigente, informazioni di interesse, dati statistici e collegamenti ad altri siti nazionali ed internazionali coerenti con l'area.

Il portale costituisce, inoltre, il **punto di accesso unico** per i soggetti istituzionali, le aziende e gli operatori del settore, che lo alimentano e lo utilizzano a vario titolo mediante le specifiche funzionalità dei diversi sottosistemi che ad esso afferiscono.

A tal proposito di recente è stato reso disponibile l'accesso tramite lo **SPID**, il Sistema Pubblico di Identità Digitale, soluzione che permette di accedere a tutti i servizi online della Pubblica Amministrazione con un'unica Identità Digitale (username e password) utilizzabile da computer, tablet e smartphone.

Nell'area riservata, accessibile dopo l'autenticazione, sono resi disponibili gli applicativi per la gestione delle Anagrafi Zootecniche Nazionali, per la gestione delle attività di controllo ed autocontrollo negli allevamenti e nelle altre strutture di interesse veterinario e le applicazioni per le allerte e le rendicontazioni periodiche.

Una novità già introdotta è rappresentata dal [VETINFO APP Store](#) che consentirà agli operatori di scaricare le applicazioni per dispositivi mobili android che man mano saranno rese disponibili.

Per ulteriori informazioni è possibile rivolgersi all'*help desk* attraverso il numero telefonico 800 082 280 o inviando una e-mail all'indirizzo: csn@vetinfo.it.



- Sistema I&R
 - Schede Gestionali online
- Carta Nazionale dei Servizi
 - Software per Carta Nazionale dei Servizi
- Richiesta Abilitazione
 - Richiesta account per accesso a VETINFO
 - Richiesta account delegato impresa export
 - Autoregistrazione bioregolatori
- Interrogazioni
 - Bovini
 - Ovini
 - Equidi
 - Suini
 - Documento di accompagnamento
- Vetinfo App Store

ENTRARE NELLA SEZIONE **APICOLTURA**



ENTRARE IN ANAGRAFICA →

CENSIMENTI

Sistema Informativo Veterinario
Anagrafe Apicoltura

Ministero della Salute

DOCUMEN
Utente: F
Ruolo: A.P.

RICHIESTE **ANAGRAFICA** MOVIMENTAZIONE REPORTISTICA

Le notizie
30 GIORNI

Notifiche **40** Nuove Iscrizioni **1** Variazioni

Apiari

Stabilimento	Progressivo	Denominazione
Nessun record da visualizzare		

Documento accompagnamento

Apiario origine	Comune origine	Denominazione
Motivo uscita		

- STABILIMENTI
- ATTIVITA DI APICOLTURA
- APIARI
- DELEGHE
- UBICAZIONI APIARI
- VARIAZIONE OPERATORE
- VARIAZIONE REFERENTE LOCALE
- CENSIMENTI**
- PERSONE

CLICCARE SU **NUOVO** PER INSERIRE IL CENSIMENTO

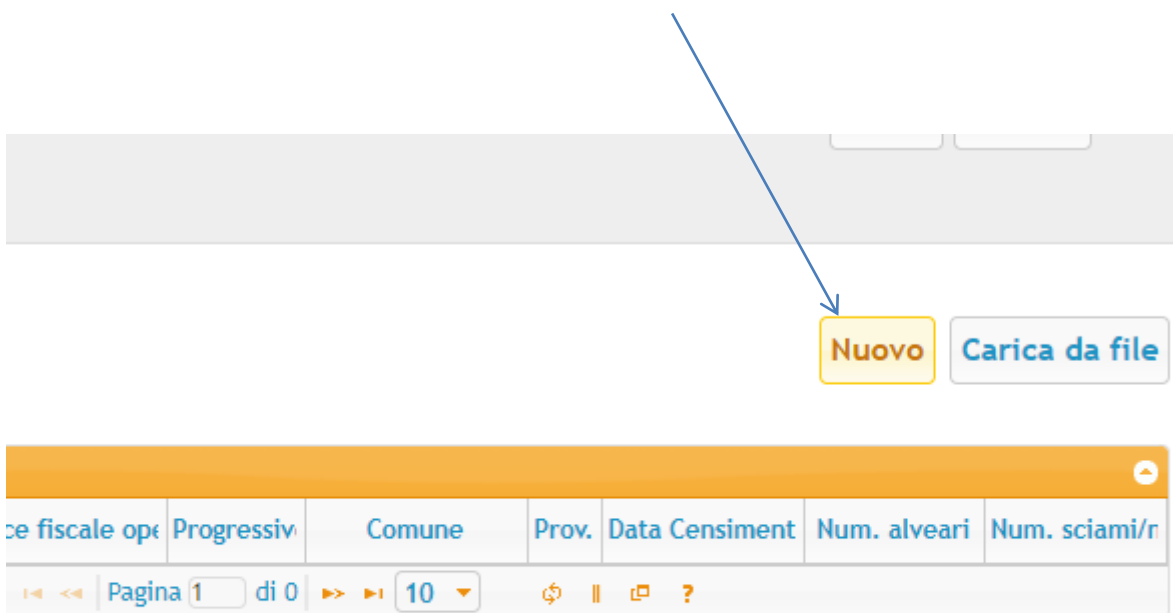

The screenshot shows a web interface with a grey header bar. Below the header, there are two buttons: a yellow 'Nuovo' button and a grey 'Carica da file' button. A blue arrow points from the text 'CLICCARE SU NUOVO' to the 'Nuovo' button. Below the buttons is a table with a white background and a grey border. The table has a header row with the following columns: 'Progressiv', 'Comune', 'Prov.', 'Data Censiment', 'Num. alveari', and 'Num. sciami/r'. The table is currently empty. Below the table is a pagination bar with the text 'Pagina 1 di 0' and a dropdown menu showing '10'. There are also some icons for navigation and help.

Inserimento Censimenti: La funzionalità consente la registrazione delle informazioni relative ai censimenti degli apiari

Inserimento Censimento Apiari

Codice azienda * ?

Denominazione *

Progressivo *

Data Censimento *

Numero alveari *

Numero sciami *

Inserisci Annulla

DOPO AVER INSERITO I DATI CLICCARE SU **INSERISCI**

Aggiornamento Censimenti

Aggiornamento della consistenza per gli apiari, indicando il numero di alveari e il numero di nuclei presenti nell'apiario nel periodo compreso tra il 1° novembre e il 31 dicembre di ogni anno.

Nel caso di temporanea interruzione di attività (anche per motivi sanitari), il numero degli alveari deve essere azzerato.

L'aggiornamento va utilizzato come correzione di un dato già inserito erroneamente.

Se si vuole riportare un aggiornamento temporale della consistenza è necessario inserire un censimento intermedio (in qualsiasi periodo dell'anno).



Modifica censimenti

La funzionalità propone il numero di alveari e di nuclei desumibile dalle movimentazioni registrate in BDA; l'utente può confermare o modificare tale valore in sede di registrazione del censimento.

La funzionalità prevede la possibilità di confermare per il nuovo anno, il valore già registrato per l'anno precedente, se non ci sono state modifiche.

L'aggiornamento del numero di alveari e del numero di nuclei viene storicizzato dal sistema, in modo che sia sempre possibile risalire alla consistenza di un apiario ad una specifica data.

Gestione Censimento Apiari

x

Codice azienda 008TE020

Denominazione APETTA GIULIVA

Progressivo 1

Data Censimento * 01-12-2014

Numero alveari *

Numero sciame *

Aggiorna

Annulla

DOPO AVER INSERITO I DATI CLICCARE SU **AGGIORNA**